butterflyeffect

PROGRAM FOR WORKSHOP

THE BUTTERFLY EFFECT

Ny opsigtsvækkende lederuddannelse for kvinder, der vil bane vej for en bæredygtig verden
Forløbet bygger på den anmelderroste bog: "Den bedst tjenende virksomhed"

Et udviklingsforløb, der gennem interaktion
viser ledere vejen til virksomhed i balance
– økonomisk, bæredygtig og social vækst

The new generations of Leaders
www.butterflyeffect.dk

Indhold i THE BUTTERFLY EFFECT Program

Vi befinder os i en tid og en verden, hvor forandringer er et livsvilkår. Jo hurtigere verden ændrer sig, jo bedre skal vi være til at udfordre vores egne overbevisninger. Det kræver en hidtil uset fleksibilitet i vores virksomheds strukturer og ledelsesformer. Vi kan ikke længere navigere som centralt styrede supertankere, men må i stedet være intuitive fleksible gummibåde, der hurtigt kan ændre kurs.

Fremtidens behov for innovativ og bæredygtig ledelsesstil vil udfordre emner som magt, kontrol, angst og penge. Globalt har hele økosystemet - og dermed hele menneskeheden - et behov for, at ledelse – både det personlige og det professionelle - tjener et større formål, nemlig bæredygtighed i alle led af menneskets handlen.

Mange aspekter i den fremtidige leders lederevner er derfor i spil, og vi har derfor sat det hudløst på dagsordenen.

I essensen af intuition skal en leder kunne lede sig selv i lyset af den bæredygtige mission. Og hun skal kunne facilitere processen indtil hele sit medskabende team er dér, hvor de er i flow med dem selv og deres arbejde, og hvor de er drevet af det store bæredygtige formål.

Lederuddannelsen Butterfly Effect eller sommerfuglemetoden er teoretisk og praktisk udviklet gennem mange år af Tina Monberg, som besidder evnen til at se ubalancer i mennesker og natur, og genskabe balancen i bæredygtighedens navn.

Forståelig nok kan en følelse af kønsdiskrimination opstå, når uddannelsen KUN – i første omgang - henvender sig til kvinder. Men intentionen er særdeles gennemtænkt og holdbar: Vægtningen mellem feminin og maskulin energi i den globale udbredte ledelsesstil, hælder med en markant skævdeling til den maskuline side. En ubalance, der har skabt det Y kryds menneskeheden står i nu.

På den nye lederuddannelse kan der med den feminine vægtning skabes en uforstyrret rejse helt ind til kernen af maskinrummet på den velafbalancerede feminine-maskuline ledelses-energi. Lige dér, hvor en leder til hver en tid hellere tager et slag for sandheden end et kys af penge. Her vil fremtidens ledere slå deres rødder i naturlovene, som omfavner intuition, (næste) kærligheden og helheden.

Her gror også det sande ønske om, at skabe udveksling af energi på et bæredygtigt fundament, som er basis for holdbar økonomisk tænkning og -handlen. Dem der formår dét, er fremtidens ledere.

Omsat til operationelt niveau er det forståelse af interessebaserede relationer gennem indsigten og visdommen i treenigheden Servant Leadership, Facilitation og Personal Leadership.

The Shadow Side

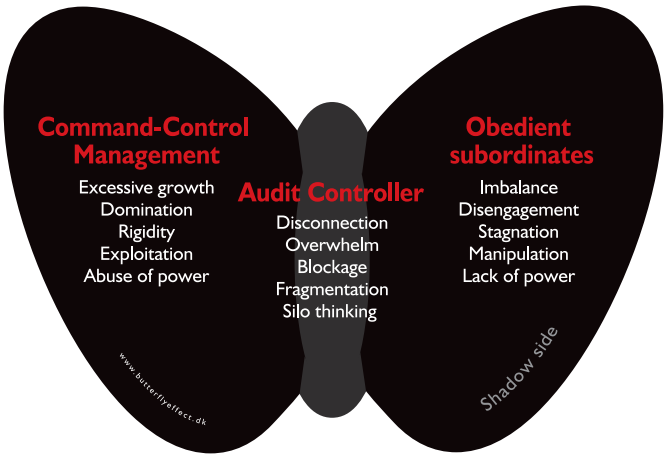

The Transformed Side

butterflyeffect

Don't Reform – Transform

Workshop forløbet består af følgende moduler:

Think it – Organisationen med 3 fokusområder: People, Planet and Profit
Feel it – Oplevelsen af 3 essenser: Flow, Flex og Form
Live it – Når Servant Leadership, Personal Leadership og Facilitation er ét
Adjust it – Hvordan flyver vores sommerfugl

Hvert modul består af træning i teori, intuition, relation, praktisk gennemførelse af undervisere på særdeles højt fagligt niveau, og som selv praktiserer at være den forandring de selv ønsker at se i verdenen for dem selv og kommende generationer.

2 dage – Think it	5 dage – Feel it	2 dage – Live it	1 dage – Adjust it
Første modul vil vi bruge til at forestille os og herefter mentalt skabe en virksomhed, der både har fokus på vækst, mennesket og bæredygtighed. CSR vil indgå med fokus på people, planet and profit. Vi vil se nærmere på Servant Leadership, Personal Leadership og Facilitator, samt hvad der sker, når disse tre prototyper sættes sammen til et konceptuelt design for en organisation med vækst og bæredygtighed.	Med viden om Spiral Dynamics opnår du en dyb indsigt i paradigmeskift. Med en vision quest, teamwork, teori og øvelser skaber du dit fundament til at gå ud og generere den forandring, du ønsker i din organisation. Du vil få mulighed for fordybelse og refleksion væk fra en travl hverdag. Du får skabt et større overblik for hvad essenserne Flow, Flex og Form er, og hvordan det skabes i en organisation.	Du træner visionary dream sharing, så du kan gå ud i din organisation for at implementere bæredygtig vækst via Servant Leadership, Personel Leadership og Facilitator. Du lægger en plan for, hvordan du implementerer denne læring i din organisation. Du arbejder med at være en Servant Leader, sikre dit Personal Leadership og fungere som Facilitator for andre.	Vær bevidst om det du sanser. Efter ca. 4 uger og en række erfaringer rigere vil vi mødes og udveksle erfaringer og refleksioner for at kunne justere dit lederskab. På adjust it vil vi styrke dine implementeringskompetencer yderligere, og sætte fokus på dine indsatsområder fremadrettet, og du får mulighed for at hæve din bevidsthed til et højere niveau .
Gilleleje	Samsø	Gilleleje	Gilleleje

Du får en unik mulighed for at realisere dine lederegenskaber og styrke din organisations fokuspunkter i den smukkeste del af Danmark og i praksis afprøve de naturlove som sand ledelse bygger på

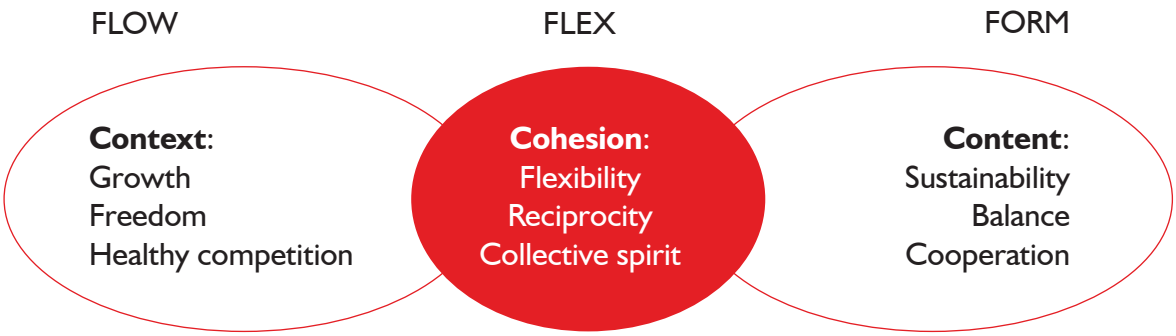

Du opnår:

- At få rum og tid til at fordybe dig i afgørende refleksioner for fremtidens bæredygtige lederstil – rummet er et fællesskab af kvinder med samme ambitioner.
- At opbygge et netværk af "forandringsagenter", baseret på feminint lederskab, autenticitet, nærvær og ærlighed
- At skabe klarhed om din egen lederstil og evne til at træde autentisk frem som visionær leder – dybt forankret i din egen kerne og værdier, som tiltrækker andre til at følge dig
- At skabe en inspirerende vision for hvad du vil med dit lederskab og en handlingsplan for at implementere The Butterfly Effect i dit team og i din organisation.
- At opdage og forankre nye måder at udtrykke dit lederskab, som måske ikke er trukket fra den lineære og logiske maskuline hjerne, men fra den intuitive og kreative feminine hjerne.
- At finde ind til din indre visdom om lederskab og forbinde dig med din viden om at lede mod mere bæredygtige valg og handlinger.
- At blive i stand til, gennem øget nærvær at navigere igennem time of changes, som en fleksible hurtiggående gummibåde og her bruge din indre stilhed til at stå "i orkanens øje"
- At blive klar på dig selv som leder og herved træffe de rigtige valg i overensstemmelse med dit formål, dine visioner og dine værdier, til gavn for det fælles bedste.
- Ikke at blive smittet med sygdommen Hubris Syndrome - den sygdom man får, når magten og egoet stiger en til hovedet og man ikke længere kan træffe bæredygtige sunde beslutninger

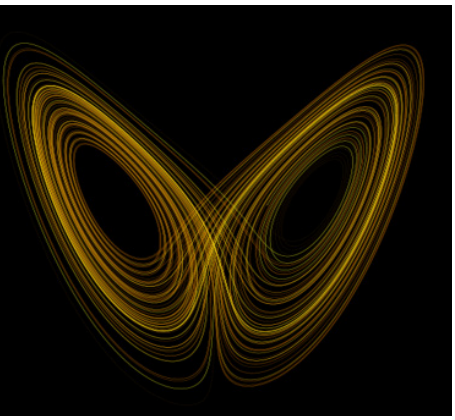

Vi udbyder en lederuddannelse, der har fundament i hjertet, og lærer dig at anvende din iboende visdom og følge den naturlige gensidighed i dit indre – vi kalder det sommerfuglemetoden.

- I stedet for bundlinjeeffekt taler vi om sommerfugleeffekt.
- I stedet for kontrol taler vi om frihed og autenticitet
- I stedet for ensretning taler vi om kreativitet og glæde
- I stedet for magt taler vi om kærlighed og samarbejde.
- I stedet for KPI's taler vi om energi og flow

> "I ignite the beauty of the plains. I sparkle the waters. I burn in the sun, and the moon and the stars. I adorn all of the Earth. I am the breeze that nurtures all things green. I am the rain coming from the dew that causes the grasses to laugh with the joy of life. Let us likewise rejoice." *Hildegard af Bingen, abedisse, 12 århundrede*

Tid og sted:

Straagaarden – Gilleleje
Modul I – THINK IT:
Den 20. og 21. april 2015 fra kl. 9.30 til kl. 21.00 begge dage

Samsø – Internat
Modul II – FEEL IT:
Den 18. maj 2015 kl. 13.00 til og med den 22. maj 2015 kl. 13.00

Straagaarden – Gilleleje
Modul III – DO IT:
Den 15. og 16. juni 2015 fra kl. 9.30 til kl. 21.00 begge dage

Straagaarden – Gilleleje
Modul IV – ADJUST IT:
Den 20. august 2015 fra kl. 9.30 – 21.00

Pris: Kr. 38.500,- ekskl. moms

I prisen er inkluderet materialer og forplejning, samt kost og logi på Samsø, men ikke drikkevarer og transportudgifter.

Learning facilitators / The Butterfly Effect

Tina Monberg er efterspurgt international foredragsholder. Som forfatter til mere end fem bøger om nye relations- og samarbejdsformer har hun hjulpet organisationer og virksomheder til at fungere i fremtidens multisamfund . Hun har desuden bidraget til Børsens Ledelseshåndbøger og artikler om nye ledelsesformer, blandt andet til Institut for Fremtidsforskning magasin: Future Orientation.

Hendes bøger er blevet anprist, som værende obligatorisk læsning for virksomhedsledere. Med sin tværfaglige baggrund som mediator ved Harvard Law School, advokat og exam. psykoterapeut evner hun som formidler og konsulent at inspirere og anvise vejen til en bedre verden, hvor forskellighed er et aktivt og samarbejde er et must. I 2000 etablerede hun et af Danmarks førende selskaber med speciale i konflikter og nye samarbejdsformer ved brug af mediationsmetoden og med fokus på de menneskelige relationer. Her udbydes internationalt certificeret mediator uddannelse. Tina har udviklet The Butterfly Effect, som er et nyt ledelses-koncept, og udgav i den forbindelse den anmelder roste bog: "Den bedst tjenende virksomhed – vækst og bæredygtighed" på Gyldendal Business.

Charlotte Fruergaard, proceskonsulent, leder af HjerteAkademiet, mindfulness/yoga instruktør, certificeret i MBTI & EI (Emotionel Intelligens). Charlotte Fruergaard er en erfaren foredragsholder og underviser med 20 års erfaring som kursusleder og foredragsholder. Forfatter til bogen "Det handler om kærlighed" Magnolia Press 2009.

Kåret som årets underviser i personlig udvikling 2012 af Confex Danmark. Hun er kendt og respekteret for sin anerkendende undervisningsform, som er konkret, jordnær og anvendelig. Dertil er Charlotte for nylig i FEMINA kåret som en top 100 kvinde, der inspirerer og imponerer os og i FIT LIVING som top 10 af kvinder, der gør en forskel.

Charlottes formål og passion er at bane vejen, gennem lederskab, mod og entrepreneurship, til en bæredygtig verden med fokus på individer, grupper og organisationer. Hendes arbejde har højt fokus på autenticitet og lederskab med hjertet, hvilket hun bidrager med både i privatregi og i erhvervslivet.

Mette Thorkilsen er seniorkonsulent i Factor3 og hjælper virksomheder med at styrke deres forandringskompetence og project performance på alle organisatoriske niveauer. Baseret på mange års erfaring med projektledelse fra bygge- og anlægsbranchen og en involverende tilgang, hjælper Mette derudover virksomheder med optimering af arbejdsgange og processer, samt klarlægning af roller og ansvar.

Mette er uddannet cand.polyt., NLP og Enneagram practitioner, Auditor og Mediator, og er den "fødte" facilitator. Mette forstår de udfordringer vi bliver mødt med i dagligdagen, og formår at omsætte teori og tanker til praktisk håndgribelige handlinger. Mette's forståelse for helheden er afgørende i de transformationer vi står overfor både som individer og som organisationer i fremtiden.

Mette har tidligere arbejdet som Teknisk chef, Projektleder, samt Kvalitets- og Miljøleder på store bygge- og anlægsprojekter hos bl.a. Øresundskonsortiet og DR, hvor hun modtog flere priser for sit arbejde med implementering af samarbejde og sikkerhed på byggepladser.

Learning facilitators / The Butterfly Effect

Pauline Poulsen er til daglig trivsels- og transitionskonsulent i AS3 Business to Business, hvor hun faciliterer forandringsprocesser for den enkelte medarbejder og leder, i teamet og på organisationsniveau.

Med baggrund i en fireårig psykoterapeutisk uddannelse og en toårig alternativ uddannelse i energi fra bl.a. Arthur Findley College i England driver Pauline derudover egen praksis med sessioner i spirituel rådgivning og kurser i Presensing the Future og Intuitiv Ledelse for både private og erhvervsfolk.

Pauline er oprindelig Cand. Mag i Historie og PR og har mange års undervisningserfaring fra Niels Brock blandt andet i Idehistorie og kulturforståelse, men har de seneste 10 år koncentreret sig om at demonstrere og undervise i forskellige emner indenfor spiritisme og den esoteriske filosofi. Helt overordnet brænder Pauline for at udvikle menneskers spirituelle intelligens og træne dem i at forvalte deres feminine og maskuline energi, så evnen til at opdage og udfolde den personlige livskontrakt styrkes.

Birgitte Escherich har med sige mange år som rådgiver i fødevare erhvervet en usædvanlig skarp og tværfaglig dyb viden om fødevarekvalitet. Hun er en eftertragtet foredragsholder gemmen 14 år og en offentlig kendt meningsdanner og debattør. Hun er idékvinde bag, stifter af og Chefideolog i MadMarked A/S, som har sat en markant bølge igang i DK om hvordan man kan skabe en bæredygtig fødevareforsyning - milevidt forskellig for den konventionelle.

I MadMarked-regi har Birgitte skabt et Akademi for fødevareforståelse, hvis undervisning er optræning af personale samt parallelt gratis at følge som borger. Ligeledes medstifter af tænketanken FOODPEACE, hvis opgave er at skabe offentlighed og bevidsthed om hvad vi spiser samt forsag til bæredygtige alternativer. Birgitte er uddannet cand. scient. pol. samt eksamineret mediator med speciale i at mediere mellem naturens ressourcer på fødevare- området og dem der forvalter og forbruger dem. Birgittes formidlingsstil er hudløs direkte, uden omsvøb, på højt fagligt niveau og altid med dét for øje, at skabe en smukkere verden.

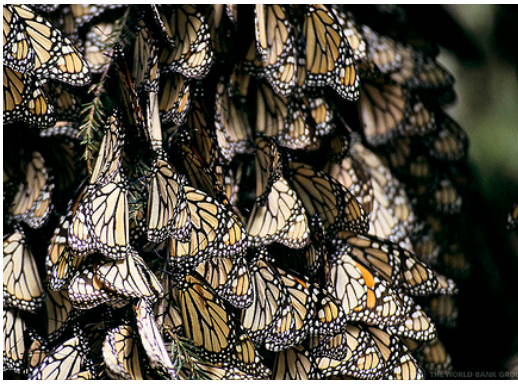

Vores filosofi:

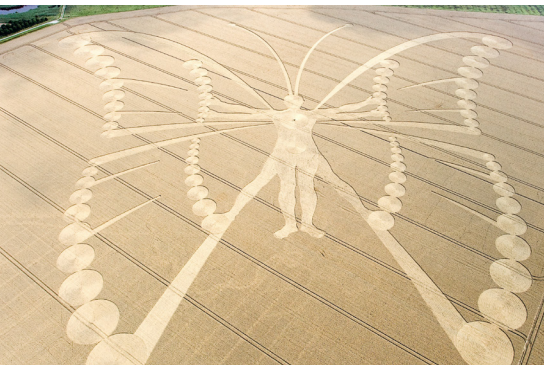

- De bedste resultater opnås, når alle i gruppen på samme tid varetager både egne og gruppens interesser.
- Konflikter og samarbejde er ikke adskilte størrelser men dele af samme proces.
- Vækst skabes i samarbejde og med udgangspunkt i fælles interesser og ikke i frygt.

Deltagerne fra tidligere Butterfly Effect uddannelse:

"Helt fantastisk forløb. Det bedste kursus jeg i mit liv har deltaget i."
HR manager Marianne Viskum Olesen, LEO Pharma

" En ubeskrivelig oplevelse, som skal gennemleves"
Bolette van Ingen Bro, CEO Navigators

"Stor faglighed, virker professionelt, overskueligt og sammenhængende. Super."
Rektor Henriette Slebsager

" Meget kompetent og vidende. I har givet os så meget og sat gang i en proces, som ikke slutter."
Sekretariatschef Lisbeth Bøggild

"Jeg vil tale om; før og efter Butterfly Effect.
Jeg vil ikke længere se på verden på den samme måde."
Britt Nielsen, Key Account Manager

butterflyeffect

Don't Reform – Transform

> According to professor Edward B. Roberts from MIT **only 40%** of our potential is at use in our organization. Therefore release your full potential and see what happens to the wellbeing

Ud fra det rettighedsbaseret system, har vi skabt et interessebaseret system.

- I stedet for lovgiveren – den øverste ledelse har vi skabt et tjenende lederskab
- I stedet for udøveren – mellemlederne har vi skabt et personlig lederskab
- I stedet for dommeren – controlleren har vi skabt facilitatoren

Vi giver dig mulighed for at tage ansvar for dit lederskab og herved frisætte dine medarbejdere med oplevelsen af, at I bygger på den samme katedral.

For yderligere info kontakt:

mediationcenter a/s
Strandvejen 203
2900 Hellerup
Denmark
Tlf: + 45 70 25 82 28
www.butterflyeffect.dk
mail@mediationcenter.dk

mediationcenter

"...The only myth that is going to be worth thinking about in the immediate future is one that is talking about the planet, not the city, not these people, but the planet, and everybody on it. And what it will have to deal with will be exactly what all myths have dealt with—the maturation of the individual, from dependency through adulthood, through maturity, and then to the exit; and then how to relate to this society and how to relate this society to the world of nature and the cosmos...And this would be the philosophy for the planet, not for this group, that group, or the other group. When you see the earth from the moon, you don't see any divisions there of nations or states. This might be the symbol, really, for the new mythology to come"

Fra Power of Myth interview med mythologist Joseph Campbell

"The ideology of industrial society, driven by notions about economic growth, ever-rising standards of living, and faith in the technological fix, is in the long run unworkable. In changing our ideas, we have to look forward towards the eventual target of a human society in which population, use of resources, disposal of waste, and environment are generally in healthy balance. Above all we have to look at life with respect and wonder. We need an ethical system in which the natural world has value not just for human welfare but for and in itself. The universe is something internal as well as external."

Sir Crispin Tickell